

TORRE 01 - PAVIMENTO TÉRREO - FUNDAÇÃO - PLANTA
ESCALA: 1/75

SAPATAS CORRIDAS
ESCALA: 1/25

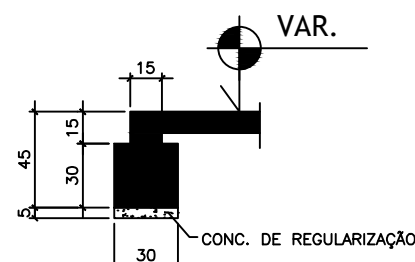

SC1 - SEC. TRANSV. TÍP.

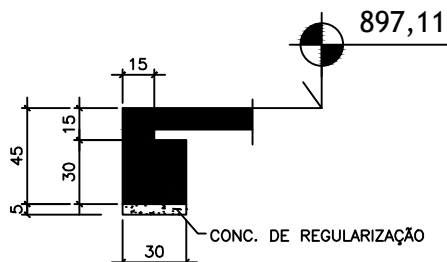

SC2 - SEC. TRANSV. TÍP.

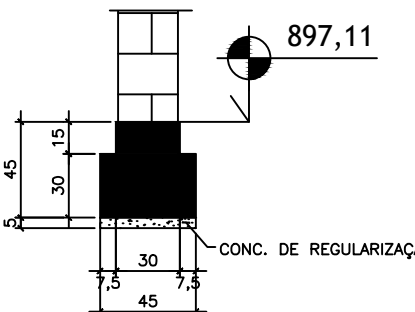

SC3 - SEC. TRANSV. TÍP.

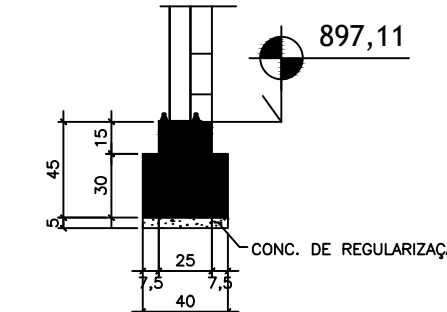

SC4 - SEC. TRANSV. TÍP.

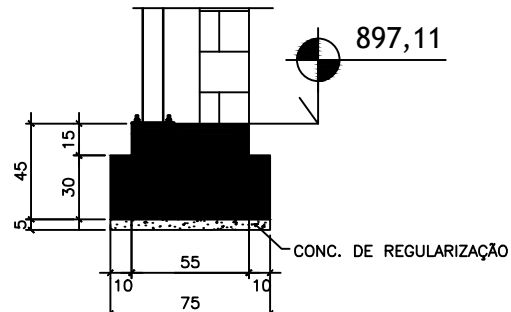

SC5 - SEC. TRANSV. TÍP.

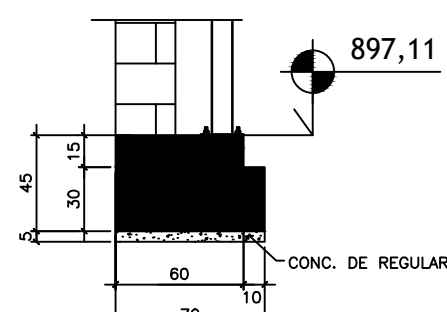

SC6 - SEC. TRANSV. TÍP.

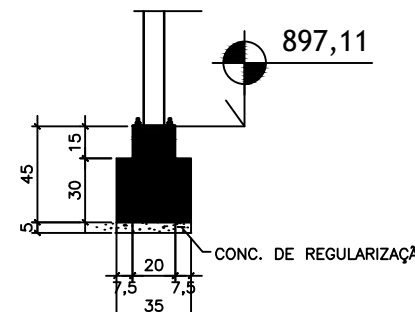

SC7 - SEC. TRANSV. TÍP.

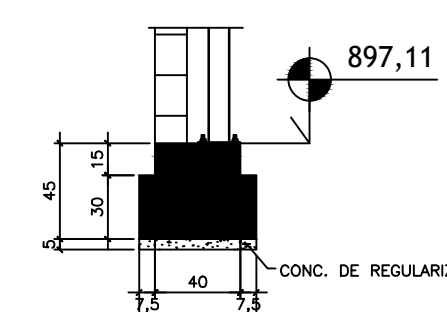

SC8 - SEC. TRANSV. TÍP.

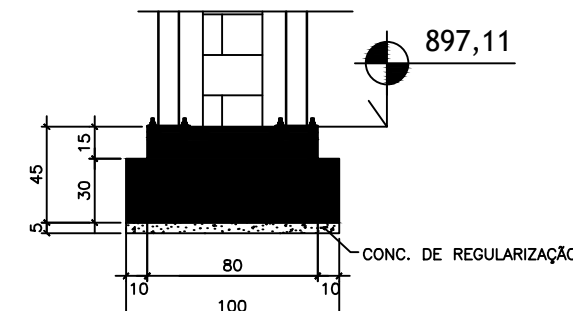

SC9 - SEC. TRANSV. TÍP.

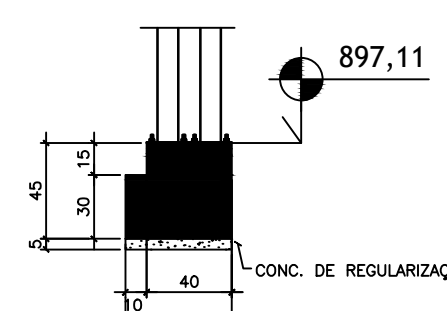

SC10 - SEC. TRANSV. TÍP.

LEGENDA	
	FUNDAÇÃO EXISTENTE (BLOCOS CINTAS)
	LAJE EXISTENTE
	P - PILAR EXISTENTE
	PILAR A SER REFORÇADO
	ALVENARIA EM BLOCO DE CONCRETO 29x19/14
	ALVENARIA EM BLOCO DE CONCRETO CHEIO
	ALVENARIA EM BLOCO SICAL

SC - SAPATA CORRIDA
PP - PILAR PLATAFORMA
PM - PILAR METÁLICO
C - CINTA
V - VIGA
L - LAJE
P - PONTO DE APOIO EST. METÁLICA

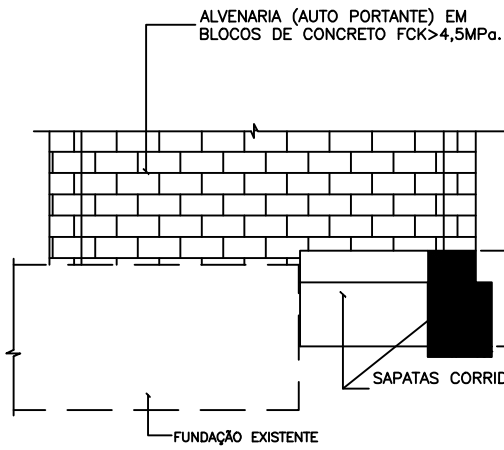

INTERFACE EST. EXISTENTE/
ESTRUTURA PROJETADA - DET. TÍPICO
ESCALA: 1/25

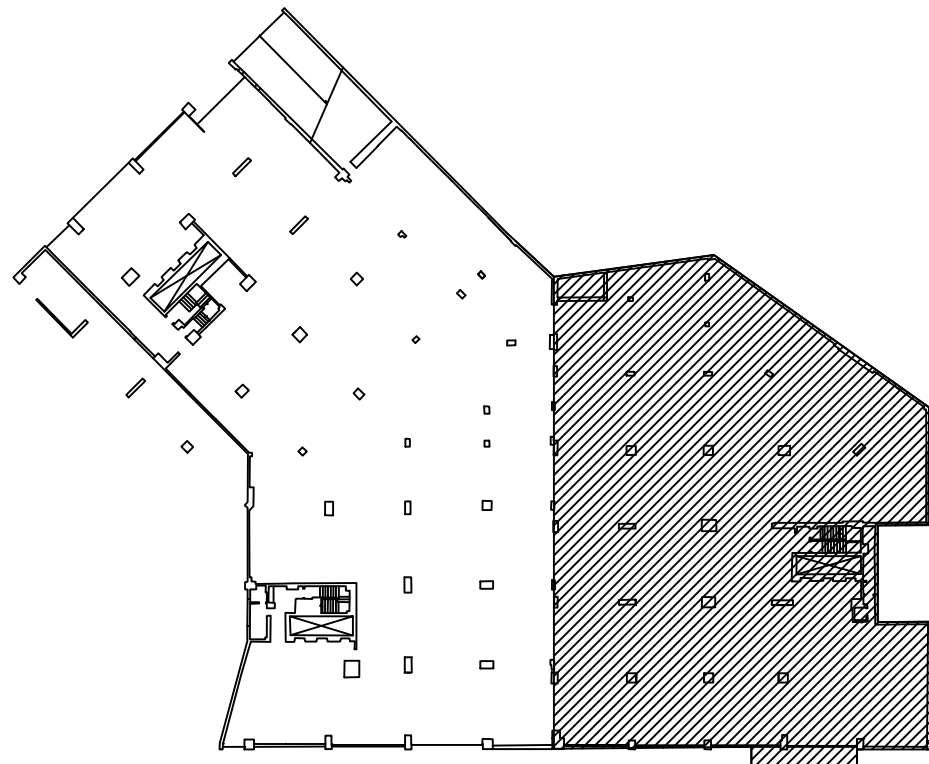

PLANTA CHAVE
ESCALA: 1/500

- NOTAS:
- 1 - MEDIDAS EM CM., ELEVACOES EM M. (MEDIDAS A SEREM CONFIRMADAS NO LOCAL)
 - 2 - CONCRETO: - fck>=30MPa.
 - 3 - CLASSE DE AGRESSIVIDADE: C II
 - 4 - SOB AS PEGAS EM CONTATO COM O SOLO, PREVER CAMADA DE 5cm.
 - 5 - A FUNDAÇÃO EXISTENTE FOI LANÇADA DE ACORDO COM O PROJETO ESTRUTURAL.
 - 6 - A FUNDAÇÃO PROJETADA DEVERÁ SER INTERROMPIDA E ADAPTADA QUANDO HOUVER INTERFERÊNCIA COM A FUNDAÇÃO EXISTENTE.
 - 7 - TENSÃO MÁXIMA ATUANTE NO SOLO DE FUNDAÇÃO = 1,0kg/cm².
 - 8 - ALVENARIA (AUTO PORTANTE) EM BLOCOS DE CONCRETO: BLOCOS DE CONCRETO 29x14/19 COM RESISTENCIA DE 4,5 MPa. ARGAMASSA DE ASSENTAMENTO - TRAÇO: 1:0,6:6 (cimento:cal:areia)

- REFERÊNCIAS:
- PROJETO ARQUITETÔNICO - MPWG_ARQ_EXE_01 a 16_R00_20230223
 - PROJETO ESTRUTURAL - PROJEL - PROJETO ESTRUTURAL E ENGENHARIA Ltda (SET./92)
 - TORRE 01 - DES 01 a 47 (BLOCO C)
 - TORRE 02 e 03 - DES 01 a 91 (BLOCOS A e B)
 - PROJETO ESTRUTURAS METÁLICAS - MPWG_MET_EXE_01 a 10_R00_20230223

REVISÃO	DATA	DESCRIÇÃO
1	29/05/2023	REVISÃO GERAL
2		
3		
4		

LAZULI @5'N'i'@= ARQUITETURA

PROPRIETÁRIO/TÍTULO: MINISTÉRIO PÚBLICO DE MINAS GERAIS CENTRO DE CONVENÇÕES

PROJETO EXECUTIVO PROJETO ESTRUTURAL

DISCIPLINA	CONTEÚDO	ESCALA:
	TORRE 01 - PAVIMENTO TÉRREO FUNDAÇÃO - FORMA	IND.

R.T.	COORDENADOR	DATA:	VERSÃO:
	MARILUCE ENQUE DE SOUZA - CAU A21.476-0	30/06/2023	01

COLABORADORES	ELABORADOR	FOI:
MARICE SETTE MARTINO - CREA/MG: 36.346/D	ALEXSANDRA BRAGA MADUREIRA - CAU: A20.263-0	06/21

DIREITOS AUTORAIS RESERVADOS